



BARÓMETRO Jornal i

» Índice

» Introdução	3
» Sumário executivo	5
» Intenção de Voto	6
» Caracterização	12
» Anexos	14



»» Introdução

» **Ficha Técnica**

» Objetivo:

Estudo de opinião realizada pela Pitagórica – Investigação e Estudos de Mercado SA, para o Jornal i, entre 14 e 19 de outubro de 2013. Foram realizadas entrevistas telefónicas - CATI por entrevistadores selecionados e supervisionados, com o objetivo de conhecer a opinião sobre questões políticas e sociais da atualidade nacional.

» Universo:

O universo é constituído por indivíduos de ambos os sexos, com 18 ou mais anos de idade, recenseados em Portugal e com telefone fixo ou móvel.

» Recolha de informação:

Foram validadas 506 entrevistas correspondendo a **74,8%** das tentativas realizadas. Foi utilizada uma amostragem por quotas de sexo, idade e distrito: (homens- 237; mulheres – 269; 18-34 anos: 148; 35-54 anos: 187 e 55 ou mais anos: 171; Norte: 181; Centro 111; Lisboa: 125; Alentejo: 42; Algarve: 21 e Ilhas: 26).

A geração dos números móveis a contactar foi aleatória e a dos números fixos selecionada aleatoriamente por distrito nas listas telefónicas. Em ambos os casos o entrevistado foi selecionado de acordo com as quotas estipuladas.

No caso da intenção de voto, são considerados 431 inquiridos após tratamento da abstenção. Na projeção de voto os indecisos (28,5%) foram distribuídos de forma proporcional.

» Amostra e erro:

O erro máximo da amostra é de 4,4%, para um grau de probabilidade de 95,5%. Um exemplar deste estudo de opinião está depositado na Entidade Reguladora para a Comunicação Social.

» Sumário Executivo

Intenção de voto

Entre os eleitores inquiridos, o **PS** recolhe uma intenção de voto entre 21,9% - 30,7%, seguindo-se o PSD com uma intenção de voto entre 12,5% - 21,3%.

Os **indecisos** estão entre os 24,1% e os 32,9%, sendo principalmente mulheres, indivíduos com idades entre os 18 e 34 anos, pertencentes à classe social baixa (D).

A **abstenção** situa-se entre os 41,1% e os 49,9%.

»» Intenção de voto

» Intenção de voto



ABSTENÇÃO EXPRESSA: 8,7% (n=44)

Margem erro:
± 4,4%

Votantes declarados: 91,3%

Não votantes declarados: 8,7%



» Intenção de voto

Os **dados brutos** são sujeitos a tratamento de abstenção que visa apurar com rigor o número de abstencionista. Este tratamento é realizado através de perguntas de despistagem do voto (ver questionário depositado) e pelo histórico da abstenção verificada em actos eleitorais legislativos.



Margem erro:
± 4,4%

Quem mais vota PS: são os homens, indivíduos com idades acima dos 55 anos, pertencentes à classe social C2 e residentes no Centro.

Quem mais vota PSD: são os homens, pertencentes à classe social C2 e residentes no Norte e Alentejo.

Quem mais vota CDS: são os homens, indivíduos com idades entre os 35 e 54 anos, pertencentes à classe social C1 e residentes em Lisboa.

Indecisos: mulheres, indivíduos com idades entre os 18 e 34 anos, pertencentes à classe social D e residentes no Norte.

» Intenção de voto

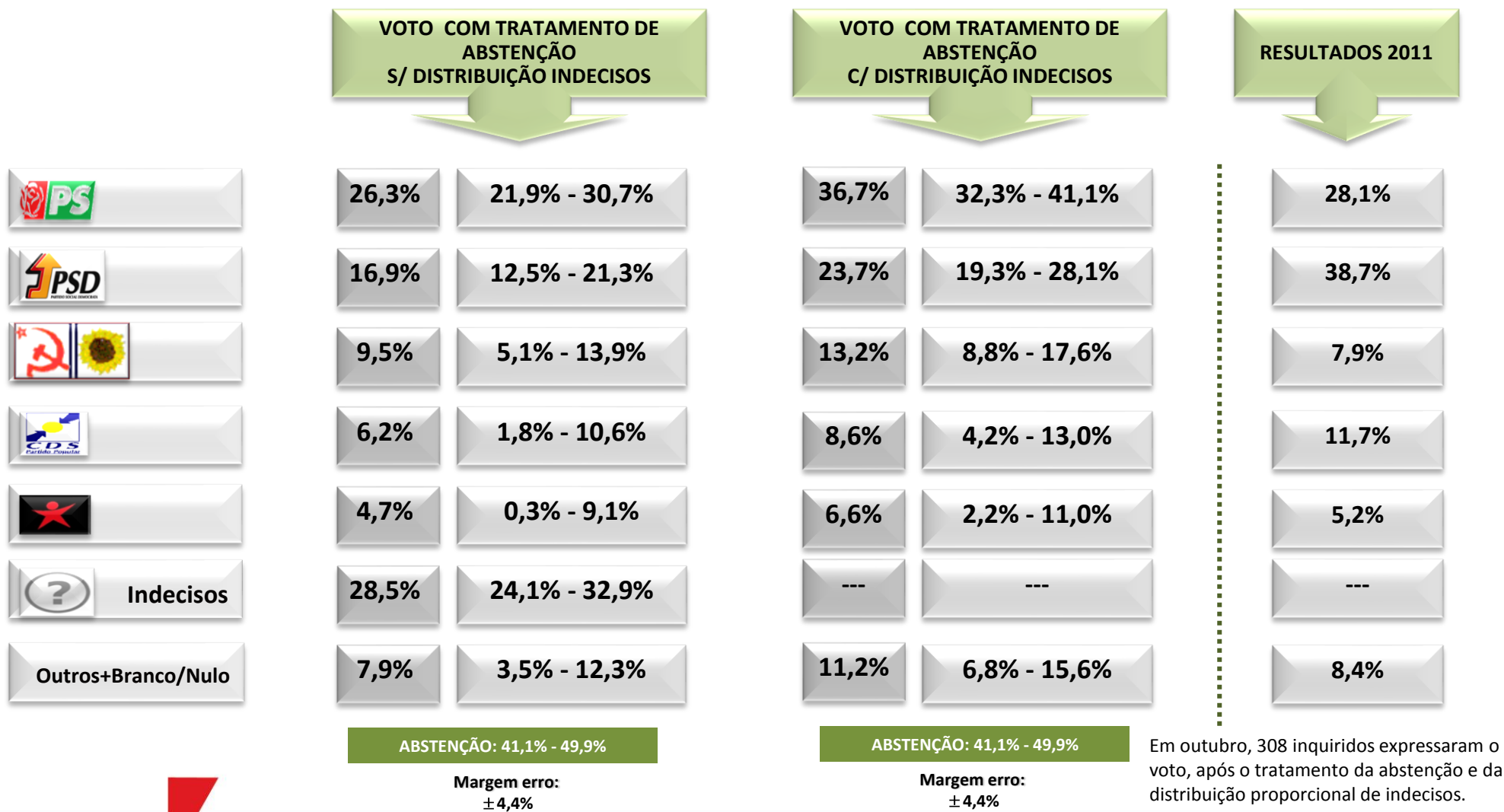

Em outubro, 308 inquiridos expressaram o voto, após o tratamento da abstenção e da distribuição proporcional de indecisos.

» Intenção de voto

VOTO COM TRATAMENTO DE
ABSTENÇÃO
S/ DISTRIBUIÇÃO INDECISOS

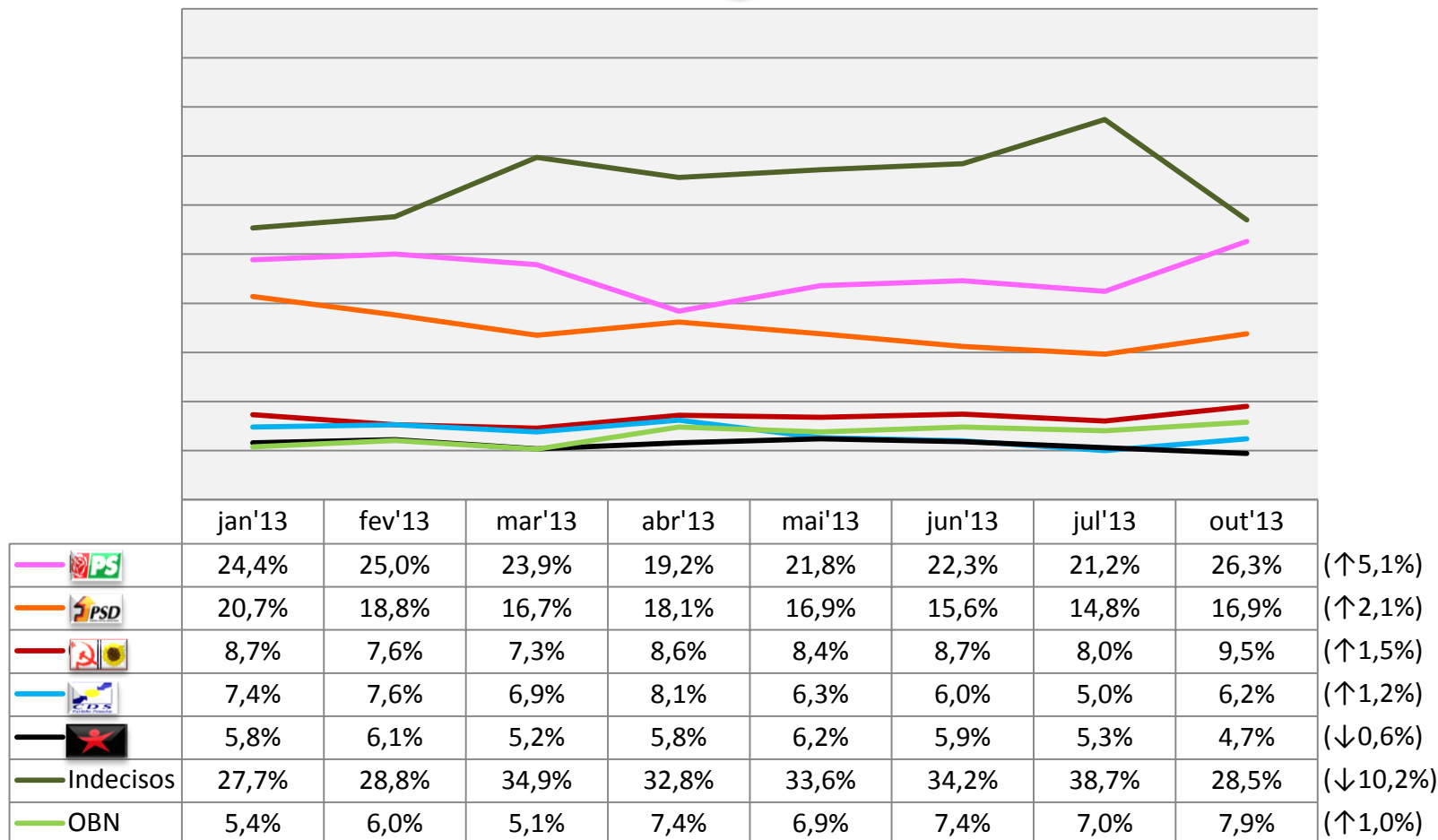

Em outubro, 431 inquiridos expressaram o voto, após o tratamento da abstenção.

Nota: (diferença em pp entre o mês de outubro e o mês de julho de 2013)

» Intenção de voto

VOTO COM TRATAMENTO DE
ABSTENÇÃO
C/ DISTRIBUIÇÃO INDECISOS

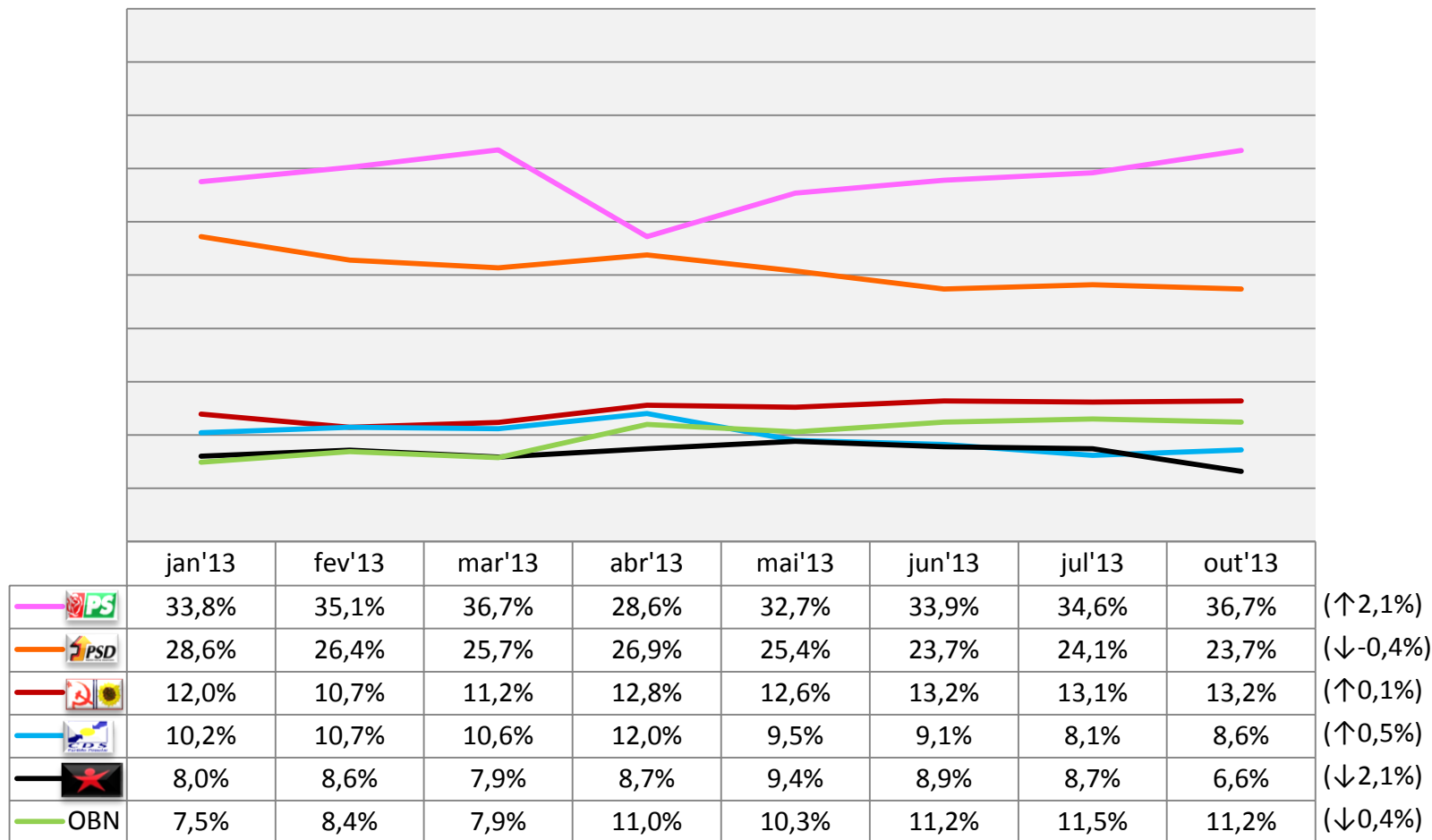

Em outubro, 308 inquiridos expressaram o voto, após o tratamento da abstenção e da distribuição proporcional de indecisos.

Nota: (diferença em pp entre o mês de outubro e o mês de julho de 2013)

»» Caraterização

» Caracterização

Caracterização		jan'13 Base:504	fev'13 Base:503	mar'13 Base:503	abr'13 Base:503	mai'13 Base:506	jun'13 Base:503	jul'13 Base:507	out'13 Base:506
Sexo	Feminino	53,6%	53,5%	53,5%	53,5%	51,6%	51,9%	52,1%	53,2%
	Masculino	46,4%	46,5%	46,5%	46,5%	48,4%	48,1%	47,9%	46,8%
Idade	18-34 anos	29,2%	29,2%	29,2%	29,4%	29,1%	29,8%	28,8%	29,2%
	35-54 anos	37,1%	37,0%	37,0%	37,0%	37,0%	42,5%	37,7%	37,0%
	55 ou mais anos	33,7%	33,8%	33,8%	33,6%	34,0%	27,6%	33,5%	33,8%
Classe Social	Classe A/B	7,7%	5,8%	13,7%	9,5%	13,0%	18,3%	18,3%	15,0%
	Classe C1	31,0%	30,8%	27,6%	26,8%	27,9%	26,4%	33,9%	24,5%
	Classe C2	41,3%	44,9%	41,0%	41,7%	41,3%	39,2%	33,7%	38,5%
	Classe D	20,0%	18,5%	17,7%	21,9%	17,8%	16,1%	14,0%	21,9%
Região	Norte	35,1%	34,6%	34,2%	35,8%	35,2%	35,6%	36,1%	35,8%
	Centro	23,6%	22,7%	23,9%	20,5%	21,7%	21,7%	21,7%	21,9%
	Lisboa	25,0%	25,4%	25,8%	26,6%	26,5%	26,4%	26,2%	24,7%
	Alentejo	7,1%	8,2%	7,0%	8,0%	7,3%	7,4%	6,7%	8,3%
	Algarve	4,0%	4,0%	4,0%	4,0%	4,2%	3,8%	4,1%	4,2%
	Ilhas	5,2%	5,2%	5,2%	5,2%	5,1%	5,2%	5,1%	5,1%

Em outubro de 2013, a população alvo deste estudo é caracterizada maioritariamente por indivíduos do sexo feminino (53,2%) e pertencentes à Classe Social Média (C1 e C2) (63%).

>> Anexos

» Questionário -Voto

BomDia/Tarde/Noite. Chamo-me _____ e estou a colaborar com a PITAGÓRICA, Investigação e Estudos de Mercado S.A num inquérito. Peço-lhe o favor de me responder a algumas perguntas. As suas respostas são confidenciais.

F1- O Sr.(a) ou alguém em sua casa trabalha em alguma das seguintes áreas:

- | | |
|---------------------------|----------|
| 1. Estudos de Mercado | ENCERRA |
| 2. Marketing/Publicidade | ENCERRA |
| 3. Nenhuma das anteriores | CONTINUA |

F2 – Podia dizer-me a sua idade, por favor ____ Anos
Nota para o entrevistador: Abaixo dos 18 anos ENCERRA

F3 – Está recenseado em que distrito e em que concelho?

_____ LIST-Box com distritos
_____ LIST-Box com concelho

- | | |
|--|---------|
| 0. Está recenseado mas não sabe onde . | ENCERRA |
| 99. Não está recenseado | ENCERRA |

F4 – No último mês respondeu a algum questionário feito pelo telefone?

- | | |
|--------|----------|
| 1. Sim | ENCERRA |
| 2. Não | CONTINUA |

CARACTERIZAÇÃO DO VOTO

Q47 - Costuma votar nas eleições Legislativas?

1. Voto sempre
2. Voto muitas vezes
3. Às vezes voto
4. Nunca Voto
0. Ns / Nr

Q48 - A assembleia de voto fica perto de sua casa?

1. Sim
2. Não
0. NS / NR

Q49 – Se as eleições legislativas (para a Assembleia da República) se realizassem no próximo Domingo iria votar ?

1. De certeza que iria
2. Provavelmente iria
3. Provavelmente não iria
4. Não iria de certeza
5. NS / NR

Q50 - Se, no dia das eleições legislativas, estiver em um ótimo dia de praia pensa ir votar?

1. De certeza que irá
2. Provavelmente irá
3. Provavelmente não irá
4. Não irá de certeza
5. NS / NR

Q51 - Em 2011 nas eleições para a Assembleia da República (LEGISLATIVAS) em quem votou?

1. PS
2. PPD/PSD
3. PCP-PEV
4. CDS-PP
5. Bloco Esquerda
6. Não tinha idade para votar
7. Não votou
8. Branco/Nulo
9. Não estava recenseado
10. Outro. Qual? _____
11. Não Sabe/Não responde

Q52 - Se as eleições legislativas se realizassem neste momento, em que partido votaria?

1. PS
2. PPD/PSD
3. PCP-PEV
4. CDS-PP
5. Bloco Esquerda
6. Ainda não decidiu
7. Não votava/abstenção
8. Branco/Nulo
9. Outro. Qual? _____

Q53 - Em relação ao voto que acabou de expressar peça que me diga se:

1. É definitivo
2. Ainda pode mudar de opinião

» Questionário – Caracterização

CARACTERIZAÇÃO DOS INQUIRIDOS

D1– Sexo

1. Masculino
2. Feminino

D2 – Importa-se de me dizer exactamente qual é a ocupação ou actividade profissional da pessoa que mais contribui para o seu agregado familiar, (no caso de ser reformado/ desempregado, perguntar qual foi o último emprego, no caso de funcionário público perguntar função).

D3 – Poderia dizer-me qual é a situação profissional da pessoa que mais contribui para o agregado?

1. Por conta própria
2. Por conta de outrem
3. Ns / Nr

D4 - Qual o grau de instrução da pessoa que mais contribui para o seu agregado familiar?

1. Menos que a 4ª Classe
2. 4ª Classe Antiga / 6ª Classe / Ciclo Preparatório
3. 5º ano Antigo / 9º ano Unificado / 10º ou 11º
4. 7º ano antigo/propedêutico / 12º ano Recente
5. Frequência Universitária ou Bacharelato/Curso Médio
6. Licenciatura / Mestrado / Doutoramento
9. Ns/Nr

D6- Pode me indicar o rendimento líquido do seu agregado familiar?

1. Menos de 800 €uros
2. Entre 801 e 1200 €uros
3. Entre 1201 a 1600 €uros
4. Entre 1601 e 2000 €uros
5. Entre 2001 e 2400€uros
6. Mais de 2401€uros
0. Ns/Nr

NOME DO ENTREVISTADO (MAIÚSCULAS):

MORADA CASA (MAIÚSCULAS):

FREGUESIA (MAIÚSCULAS):

CONCELHO (MAIÚSCULAS):

DISTRITO (MAIÚSCULAS):

TELEFONE/TELEMÓVEL:

NOME DO ENTREVISTADOR (MAIÚSCULAS):

DATA: ____ / ____ / ____

AGRADEÇA E TERMINE

NOME DO CODIFICADOR (MAIÚSCULAS):



Barómetro jornal i outubro 2013

Rita Marques da Silva (*Direcção Técnica*)
Inês Moita de Deus (*Técnica*)